ORDINE DEGLI ARCHITETTI PIANIFICATORI PAESAGGISTI E CONSERVATORI DI ROMA E PROVINCIA

Commissione CITTÀ METROPOLITANA
Ordine degli Architetti PPC di Roma e provincia

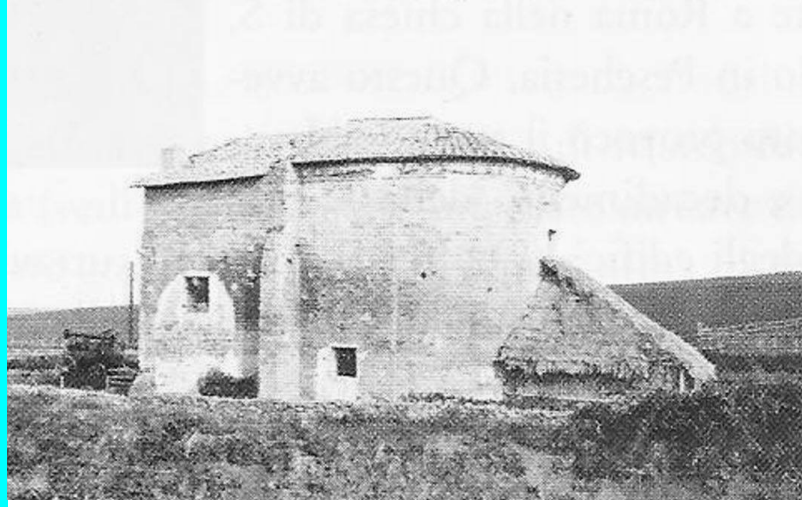

I CAMMINI COME OCCASIONE DI SVILUPPO DEI TERRITORI

Il cammino di Santa Sinforosa, San Getulio e dei sette figli martiri da Roma a Tivoli

21 giugno 2025
9:30—13:40

3 CFP
ARRM**3719**

Scuderie Estensi
Piazza Giuseppe Garibaldi
Tivoli

I cammini sono sempre più volani dello sviluppo socio economico dei territori. La presentazione di alcuni casi di studio offrirà l'opportunità di scoprire le possibilità professionali offerte agli architetti in un settore in continua espansione. Partendo dall'esperienza del Cammino di Santa Sinforosa e di Tivoli città crocevia di antichi cammini e reti di sentieri, il convegno indagherà sul come la corretta progettazione e la messa in rete dei percorsi favoriscano la valorizzazione del territorio, promuovono il turismo lento e sostenibile alla scoperta di comunità, culture, patrimonio storico e paesaggi unici.

coordinatore scientifico **Antonio Correnti**, Referente OAR zona Civitavecchia
tutor **Nicoletta Carbonella**, Formazione OAR

gratuito per iscritti OAR con registrazione obbligatoria su **formazione.architettiroma.it**

con il patrocinio di

Rete dei Cammini
Variante Cimina della via Francigena
Parco Naturale Regionale dei Monti Lucretili

9:30 | registrazioni dei partecipanti

10:00 | saluti istituzionali
Marco Innocenzi, Sindaco di Tivoli

10:10 | saluti istituzionali
Mauro Lombardo, Sindaco di Guidonia Montecelio

10:20 | saluti istituzionali
Ilenia Cardogna, Regione Lazio – Assessorato Turismo

10:30 | saluti istituzionali
Alessandro Panci, Presidente dell'Ordine degli Architetti Pianificatori Paesaggisti e Conservatori di Roma e provincia

10:40 | I cammini italiani come strumento di promozione e coesione dei territori. Le politiche in atto
modera **Antonio Correnti**, Associazione Variante Cimina della Via Francigena ETS

10:55 | Il Cammino di Santa Sinforosa
Giuliano Santoboni, Associazione Variante Cimina della Via Francigena ETS

11:10 | La pianificazione dei cammini all'interno dei parchi e delle aree protette: strumenti per la definizione di itinerari escursionistici, la gestione di sentieri, segnaletica e per la promozione di attività turistiche sostenibili
Marco Piergotti, Commissario Parco Lucretili e Vicepresidente DMO Terre di Otium

11:25 | I sentieri della Riserva naturale di Monte Catillo: il recupero degli antichi tracciati nella progettazione dei nuovi cammini che vedono Tivoli come crocevia strategico
Maria Vinci, Responsabile Riserva Monte Catillo

11:40 | Il coinvolgimento delle comunità locali: processi partecipativi sul Cammino di San Benedetto
Federico Porro, Amici del Cammino di San Benedetto

11:55 | Alla ricerca di una sinergia: il coinvolgimento delle pubbliche amministrazioni e delle associazioni dall'idea del percorso alla wsua realizzazione
Alessandro Giordani, Via dei Lupi

12:10 | La promozione del territorio: i cammini al tempo dei social media
Antimo Borzacchiello, Cammino della Sibilla

12:25 | Il ruolo degli Architetti e Paesaggisti nella crescita dei cammini
Raffaele Bencardino, Delegato di zona Ordine degli Architetti Pianificatori Paesaggisti e Conservatori di Roma e provincia

12:40 | conclusioni
modera **Antonio Correnti**, Associazione Variante Cimina della Via Francigena ETS

13:00 | tavola rotonda

13:40 | fine lavori