

AVVOLTI
SINDONE, SPERANZA, GIUBILEO

Tenda della Sindone, Piazza Castello
29 aprile 2025 ore 16:00

Rete dei Cammini

Sentieri dell'Anima: alla scoperta dei cammini spirituali piemontesi

A cura della Regione Piemonte, in collaborazione con
la Rete dei Cammini e Viaggio Italia around the World

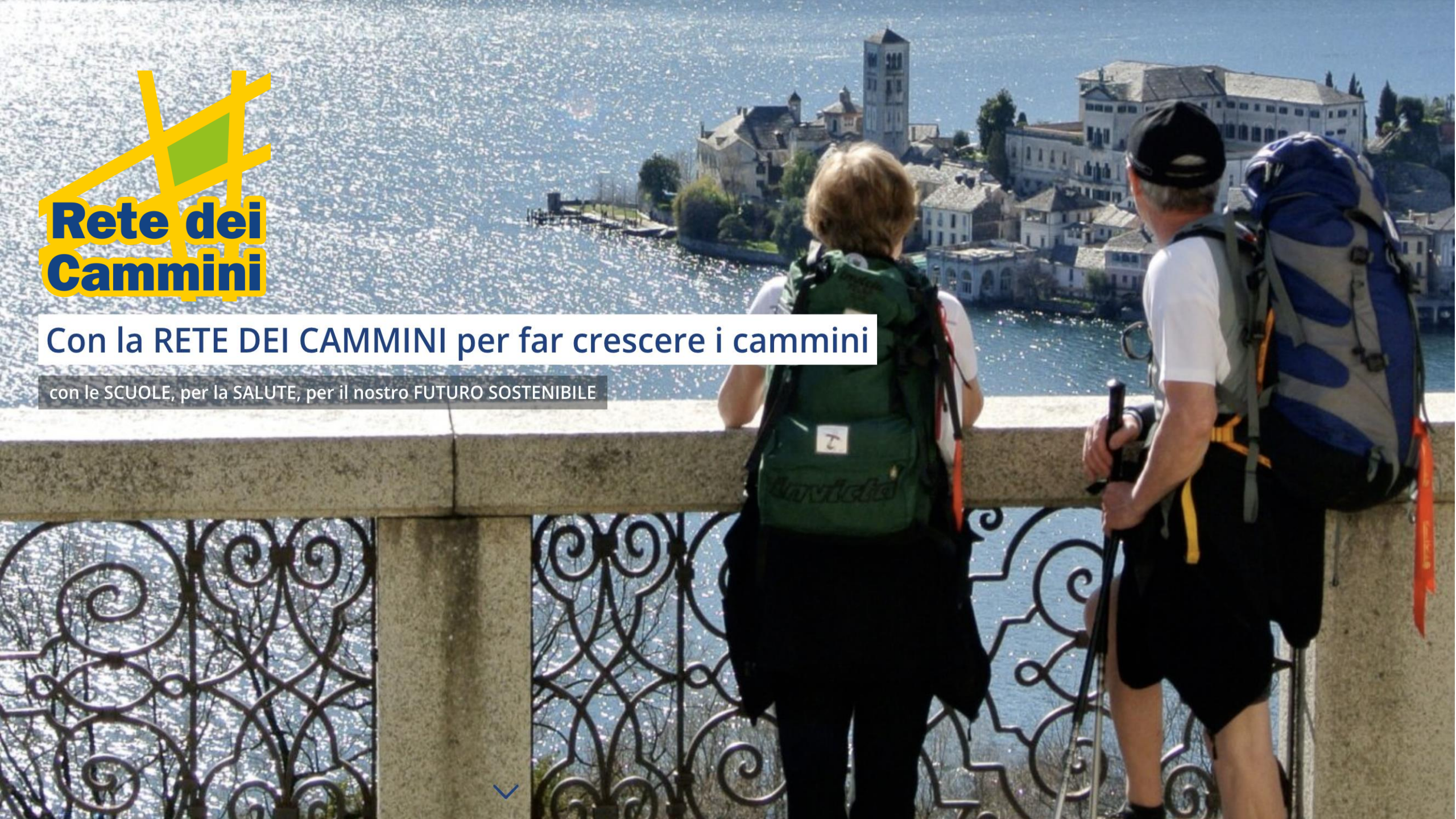

Con la RETE DEI CAMMINI per far crescere i cammini

con le SCUOLE, per la SALUTE, per il nostro FUTURO SOSTENIBILE

Con la RETE DEI CAMMINI, i tuoi passi sui passi della storia…
Un’emozione unica…

2024: la RETE DEI CAMMINI HA COMPIUTO 15 ANNI

Rete dei Cammini

ottobre 2009 - ottobre 2024

15 anni di cammini

PASSIONE - IMPEGNO - VALORIZZAZIONE

«L’Europa è stata, e viene ancora camminata. Il cammino è un suo elemento fondamentale. E la cartografia dell’Europa è il frutto delle possibilità del piede umano, degli orizzonti che ci può far percepire» (George Steiner)


IRELAND
UNITED KINGDOM
NETHERLANDS
Canterbury
Cologne
GERMANY
BELGIUM
Boulogne sur mer
LUXEMBOURG
Paris
Via Francigena
Augsburg
Vézelay
Tours
LIECHTENSTEIN
AUSTRIA
SWITZERLAND
FRANCE
Lyon
Turin
Le Puis
Bordeaux
PIEMONTE
SAN MARINO
MONACO
Montpellier
Toulouse
ITALY
Santiago de Compostela
Burgos
Logroño
León
Camino de Santiago
ANDORRA
Rome
VATICAN
Mediterranean Sea
SPAIN
PORTUGAL

CAMMINI PIEMONTESI

(Franco Grosso Studio 2024)

- **Cammino di San Bernardo**
- **Via delle Genti** (ora ripreso dal Grand Tour del Lago Maggiore)
- **Cammino di San Carlo**
- **Cammino di Oropa della Serra**
- **Via Francigena**, tratto Canavese - Vercelli
- **Via Romea Canavesana**
- **Cammino Eusebiano** da Crea a Vercelli e da Vercelli a Oropa
- **Glorioso rimpatrio dei Valdesi**
- **Cammino di Don Bosco**
- **Via Francigena** e le due varianti della Valle di Susa
- **Via Micaelica** o Chemin de Assisi
- **Il Sentiero dei Franchi**
- **Cammino delle Colline del Po** (Superga-Vezzolano-Crea)
- **Cammino di San Giacomo in Valle Stura**
- **Cammino di Sant'Anna di Vinadio**
- **Cammino di Sant'Agostino**

- **Devoto Cammino dei Sacri Monti**

- **GTA** Grande Traversata del Piemonte











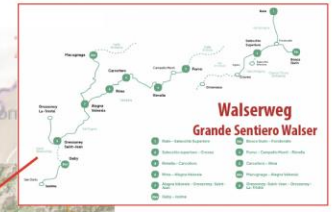

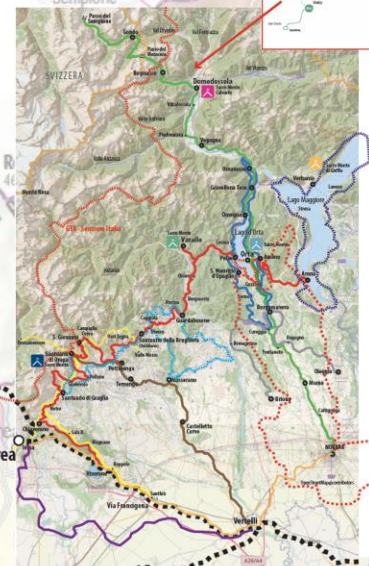

Cammini e percorsi in Alto Piemonte

Analisi storico-geografica

(Franco Grosso Studio 2024)

Anno Fondazione

1979 GTA - Sentiero Italia

1999 Via Francigena

2004 Cammino di San Carlo

2008 Sentiero Novara

2009 Via Romea Canavesana

2014 Cammino Eusebiano

2014 Cammino della Gran Madre

2017 Cammino di San Bernardo

2019 Cammino di Oropa della Serra

2021 altri Cammini di Oropa

2019 Cammino di San Gaudenzio

2022 Grand Tour del Lago d'Orta

2023 Cammino delle Colline Novaresi

2024 Grand Tour del Lago Maggiore



CAMMINI PIEMONTESI

(Franco Grosso Studio 2024)

- **Cammino di San Bernardo**
- **Via delle Genti** (ora ripreso dal Grand Tour del Lago Maggiore)
- **Cammino di San Carlo**
- **Cammino di Oropa della Serra**
- **Via Francigena**, tratto Canavese - Vercelli
- **Via Romea Canavesana**
- **Cammino Eusebiano** da Crea a Vercelli e da Vercelli a Oropa
- **Glorioso rimpatrio dei Valdesi**
- **Cammino di Don Bosco**
- **Via Francigena** e le due varianti della Valle di Susa
- **Via Micaelica** o Chemin de Assisi
- **Il Sentiero dei Franchi**
- **Cammino delle Colline del Po** (Superga-Vezzolano-Crea)
- **Cammino di San Giacomo in Valle Stura**
- **Cammino di Sant'Anna di Vinadio**
- **Cammino di Sant'Agostino**

- **Devoto Cammino dei Sacri Monti**

- **GTA** Grande Traversata del Piemonte











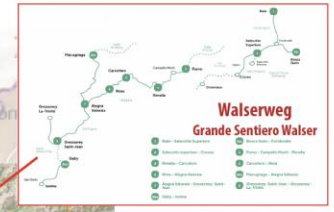

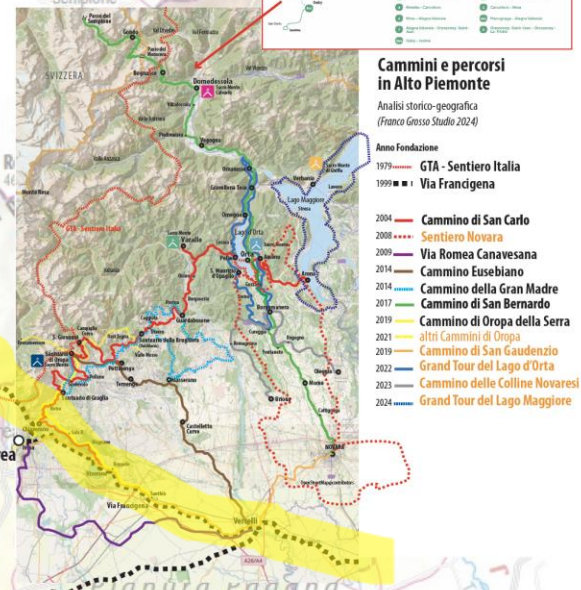

Cammini e percorsi in Alto Piemonte

Analisi storico-geografica

(Franco Grosso Studio 2024)

Anno Fondazione

1979 GTA - Sentiero Italia

1999 Via Francigena

2004 Cammino di San Carlo

2008 Sentiero Novara

2009 Via Romea Canavesana

2014 Cammino Eusebiano

2014 Cammino della Gran Madre

2017 Cammino di San Bernardo

2019 Cammino di Oropa della Serra

2021 altri Cammini di Oropa

2019 Cammino di San Gaudenzio

2022 Grand Tour del Lago d'Orta

2023 Cammino delle Colline Novaresi

2024 Grand Tour del Lago Maggiore



CAMMINI PIEMONTESI

(Franco Grosso Studio 2024)

- **Cammino di San Bernardo**
- **Via delle Genti** (ora ripreso dal Grand Tour del Lago Maggiore)
- **Cammino di San Carlo**
- **Cammino di Oropa della Serra**
- **Via Francigena**, tratto Canavese - Vercelli
- **Via Romea Canavesana**
- **Cammino Eusebiano** da Crea a Vercelli e da Vercelli a Oropa
- **Glorioso rimpatrio dei Valdesi**
- **Cammino di Don Bosco**
- **Via Francigena** e le due varianti della Valle di Susa
- **Via Micaelica** o Chemin de Assisi
- **Il Sentiero dei Franchi**
- **Cammino delle Colline del Po** (Superga-Vezzolano-Crea)
- **Cammino di San Giacomo in Valle Stura**
- **Cammino di Sant'Anna di Vinadio**
- **Cammino di Sant'Agostino**

- **Devoto Cammino dei Sacri Monti**

- **GTA** Grande Traversata del Piemonte











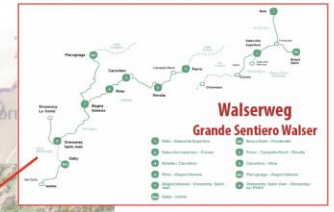

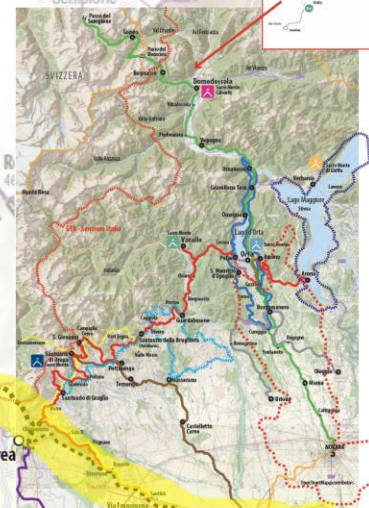

Cammini e percorsi in Alto Piemonte

Analisi storico-geografica

(Franco Grosso Studio 2024)

Anno Fondazione

1979 GTA - Sentiero Italia
1999 Via Francigena

2004 Cammino di San Carlo
2008 Sentiero Novara
2009 Via Romea Canavesana
2014 Cammino Eusebiano
2014 Cammino della Gran Madre
2017 Cammino di San Bernardo
2019 Cammino di Oropa della Serra
2021 altri Cammini di Oropa
2019 Cammino di San Gaudenzio
2022 Grand Tour del Lago d'Orta
2023 Cammino delle Colline Novaresi
2024 Grand Tour del Lago Maggiore



CAMMINI PIEMONTESI

(Franco Grosso Studio 2024)

- Cammino di San Bernardo
- **Via delle Genti** (ora ripreso dal Grand Tour del Lago Maggiore)
- Cammino di San Carlo
- Cammino di Oropa della Serra
- **Via Francigena**, tratto Canavese - Vercelli
- Via Romea Canavesana
- **Cammino Eusebiano** da Crea a Vercelli e da Vercelli a Oropa
- **Glorioso rimpatrio dei Valdesi**
- Cammino di Don Bosco
- **Via Francigena** e le due varianti della Valle di Susa
- **Via Micaelica** o Chemin de Assisi
- **Il Sentiero dei Franchi**
- **Cammino delle Colline del Po** (Superga-Vezzolano-Crea)
- **Cammino di San Giacomo in Valle Stura**
- **Cammino di Sant'Anna di Vinadio**
- **Cammino di Sant'Agostino**

- **Devoto Cammino dei Sacri Monti**

- **GTA** Grande Traversata del Piemonte











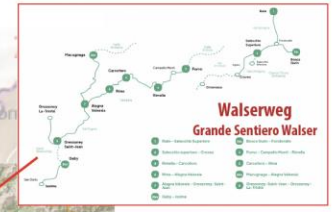

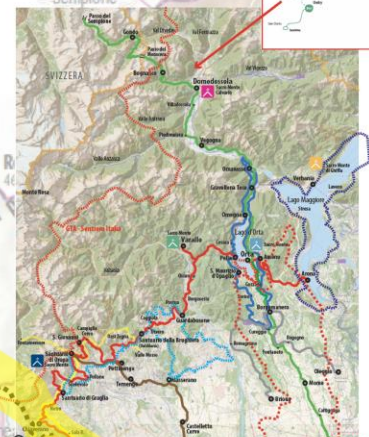

Cammini e percorsi in Alto Piemonte

Analisi storico-geografica

(Franco Grosso Studio 2024)

Anno Fondazione

1979 GTA - Sentiero Italia
1999 Via Francigena

2004 Cammino di San Carlo
2008 Sentiero Novara
2009 Via Romea Canavesana
2014 Cammino Eusebiano
2014 Cammino della Gran Madre
2017 Cammino di San Bernardo
2019 Cammino di Oropa della Serra
2021 altri Cammini di Oropa
2019 Cammino di San Gaudenzio
2022 Grand Tour del Lago d'Orta
2023 Cammino delle Colline Novaresi
2024 Grand Tour del Lago Maggiore



CAMMINI PIEMONTESI

(Franco Grosso Studio 2024)

- Cammino di San Bernardo
- Via delle Genti (ora ripreso dal Grand Tour del Lago Maggiore)
- Cammino di San Carlo
- Cammino di Oropa della Serra
- Via Francigena, tratto Canavese - Vercelli
- Via Romea Canavesana
- Cammino Eusebiano da Crea a Vercelli e da Vercelli a Oropa
- Glorioso rimpatrio dei Valdesi
- Cammino di Don Bosco
- Via Francigena e le due varianti della Valle di Susa
- Via Micaelica o Chemin de Assisi
- Il Sentiero dei Franchi
- Cammino delle Colline del Po (Superga-Vezzolano-Crea)
- Cammino di San Giacomo in Valle Stura
- Cammino di Sant'Anna di Vinadio
- Cammino di Sant'Agostino

- Devoto Cammino dei Sacri Monti

- GTA Grande Traversata del Piemonte











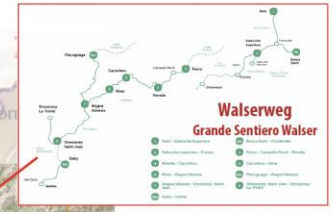

Cammini e percorsi in Alto Piemonte

Analisi storico-geografica

(Franco Grosso Studio 2024)

Anno Fondazione

1979 GTA - Sentiero Italia
1999 Via Francigena

2004 Cammino di San Carlo
2008 Sentiero Novara
2009 Via Romea Canavesana
2014 Cammino Eusebiano
2014 Cammino della Gran Madre
2017 Cammino di San Bernardo
2019 Cammino di Oropa della Serra
2021 altri Cammini di Oropa
2019 Cammino di San Gaudenzio
2022 Grand Tour del Lago d'Orta
2023 Cammino delle Colline Novaresi
2024 Grand Tour del Lago Maggiore

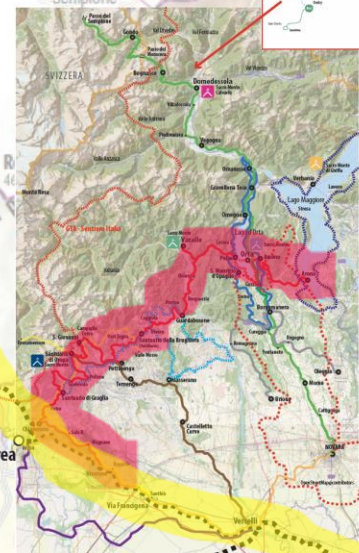

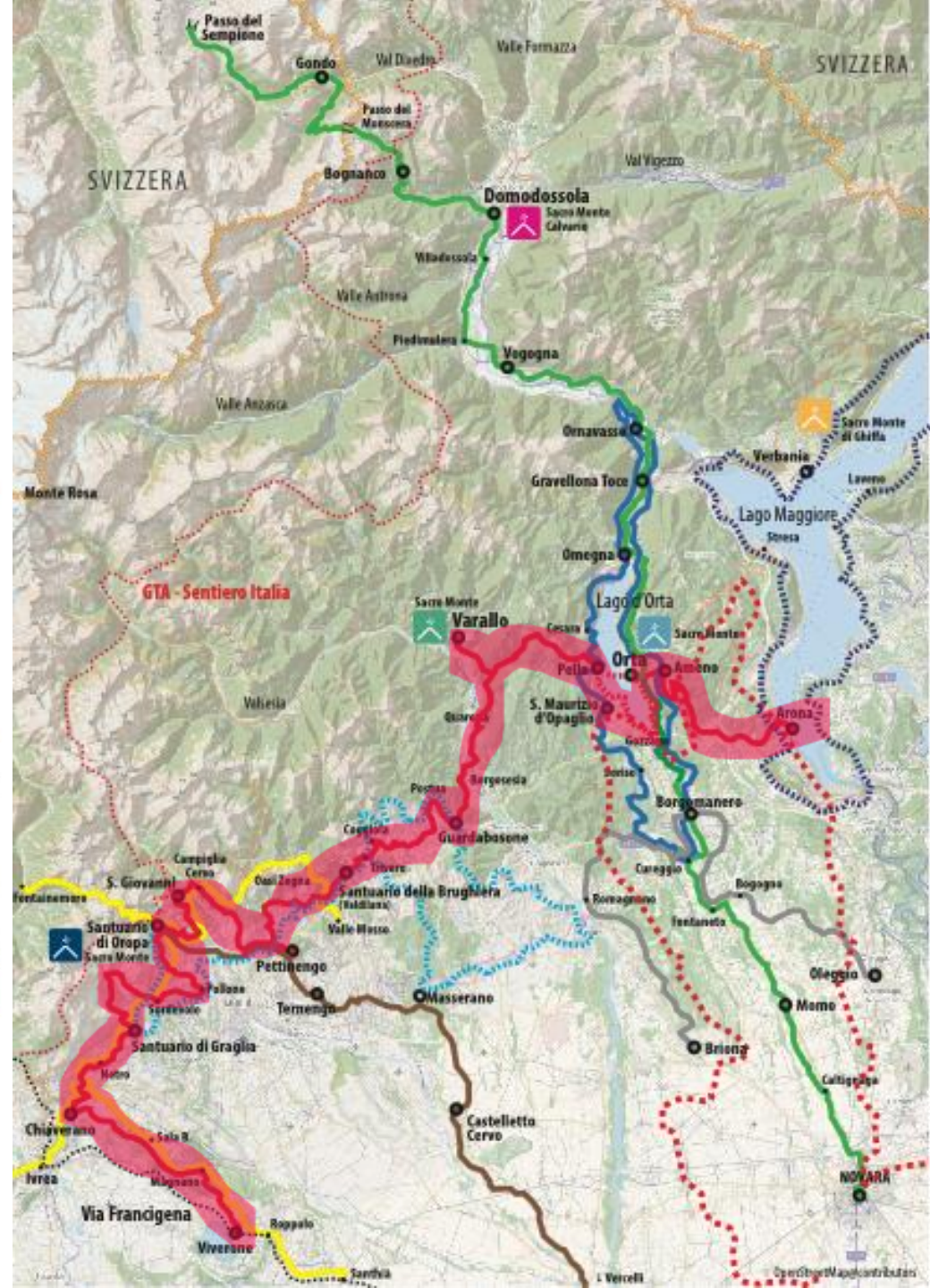

CAMMINI PIEMONTESI

(Franco Grosso Studio 2024)

- **Cammino di San Bernardo**
- **Via delle Genti** (ora ripreso dal Grand Tour del Lago Maggiore)
- **Cammino di San Carlo**
- **Cammino di Oropa della Serra**
- **Via Francigena**, tratto Canavese - Vercelli
- **Via Romea Canavesana**
- **Cammino Eusebiano** da Crea a Vercelli e da Vercelli a Oropa
- **Glorioso rimpatrio dei Valdesi**
- **Cammino di Don Bosco**
- **Via Francigena** e le due varianti della Valle di Susa
- **Via Micaelica** o Chemin de Assisi
- **Il Sentiero dei Franchi**
- **Cammino delle Colline del Po** (Superga-Vezzolano-Crea)
- **Cammino di San Giacomo in Valle Stura**
- **Cammino di Sant'Anna di Vinadio**
- **Cammino di Sant'Agostino**

- **Devoto Cammino dei Sacri Monti**

- **GTA** Grande Traversata del Piemonte











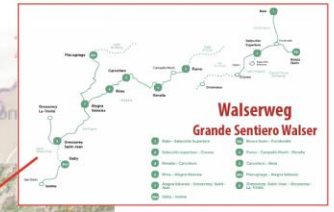

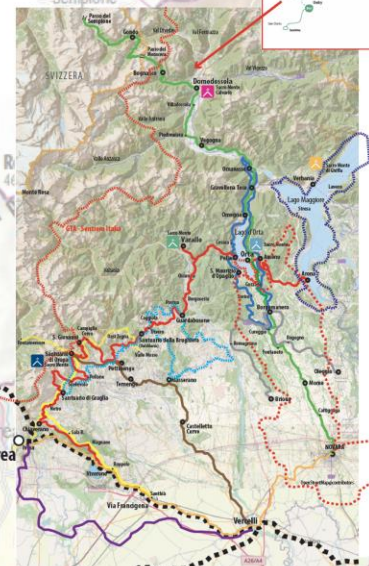

Cammini e percorsi in Alto Piemonte

Analisi storico-geografica

(Franco Grosso Studio 2024)

Anno Fondazione

1979 GTA - Sentiero Italia

1999 Via Francigena

2004 Cammino di San Carlo

2008 Sentiero Novara

2009 Via Romea Canavesana

2014 Cammino Eusebiano

2014 Cammino della Gran Madre

2017 Cammino di San Bernardo

2019 Cammino di Oropa della Serra

2021 altri Cammini di Oropa

2019 Cammino di San Gaudenzio

2022 Grand Tour del Lago d'Orta

2023 Cammino delle Colline Novaresi

2024 Grand Tour del Lago Maggiore




IL DEVOTO CAMMINO
DEI SACRI MONTI
ENTE DI GESTIONE
DEI SACRI MONTI
REGIONE PIEMONTE
UNESCO
1- Domodossola
2- Varallo
3- Oropa
4- Belmonte
5- Crea
6- Orta
7- Ghiffa
8- Varese
9- Ossuccio
CALVARIO
Domodossola
GHIFFA
VERBANIA
Laveno
OSSUCCIO
VARALLO
Varallo
ORTA
Arona
VARESE
COMO
Omegna
Pella
Borgosesia
Borgomanero
OROPA
Ivrea
BELMONTE
Courgnè
Lanzo T.
Venaria R.
TORINO
Superga
CREA
Trino V.
VERCELLI
NOVARA
Mortara
PAVIA
MILANO
Locarno
Madonna del Sasso
Chiavenna
Morbe
Lecco
Monza
Lodi
Corte S. Andrea
Chamonix-Mont-Blanc
AOSTA
Valle d'Aosta/Vallée d'Aoste
Parco Nazionale della Val Grande
Parco Nazionale Gran Paradiso
Parc national de la Vanoise (cœur)
Aire d'adhésion du Parc national de la Vanoise
Sierre
Sion
Visp
Brig
Valais/Wallis
Ticino
Cannobio
Luino
Lugano
Mendrisio
Tradate
Gallarate
Busto Arsizio
Saronno
Seregno
Desio
Vimercate
Giussano
Merate
Cantù
Erba
Calolziocorte
Mandello del Lario
Gattinara
Oleggio
Biella
Cossato
Parabiago
Rho
Cornaredo
Gorgonzola
Melzo
Galliate
Magenta
Corsico
Abbiategrasso
Rozzano
Mediglia
Melegnano
Vigevano
Sant'Angelo Lodigiano
Casale Monferrato
Chivasso
Ciriè
Casale Torinese
Settimo Torinese
Pianezza
Avigliana
Giaveno
Rivoli
Moncalieri
Chieri
Piossasco
Valenza
Voghera
Castel San Giovanni
VIA FRANCIGENA
VIA FRANCIGENA MONCENISIO
VIA FRANCIGENA MONGINEVRO
CAMMINO DI SANTIAGO
CAMMINO DI S. BERNARDO
CAMMINO DI SAN CARLO
CAMMINO EUSEBIANO
CAMMINO DELLE COLLINE DEL PO
VIA FRANCISCA DEL LUCOMAGNO
VIA FRANCIGENA RENANA
VIA REGINA
VIA FRANCIGENA PER ROMA
VIA DELLE GENTI (GOTTARDO)
ABBAZIA DI EINSIEDELN
ABBAZIA DI DISENTIS
ABBAZIA DI COIRA
RACCORDO VIA FRANCIGENA DEL SEMPIONE
© Open

GIUBILEO 2025

PELLEGRINI DI SPERANZA

Diocesi di Biella
www.diocesi.biella.it

GIUBILEO 2025

Dal 19 al 24 settembre 2025

Pellegrini di Speranza

sul Cammino di San Carlo

in cammino tra i santuari e le chiese giubilari del Biellese

Cammino di SAN CARLO

Rete dei Cammini











CAVALLERO

NOVAREIA

1.a TAPPA

BRUGHIERA

2.a TAPPA

S. GIOVANNI

4.a TAPPA

3.a TAPPA

Mazzucco

OROPA

BANCHETTE

5.a TAPPA

S. Grato

S. Barnaba

GRAGLIA

Campra

Madonna della Neve

6.a TAPPA

S. Clemente

1.a transfer

BIELLA

CAMMINI PIEMONTESI

(Franco Grosso Studio 2024)

- **Cammino di San Bernardo**
- **Via delle Genti** (ora ripreso dal Grand Tour del Lago Maggiore)
- **Cammino di San Carlo**
- **Cammino di Oropa della Serra**
- **Via Francigena**, tratto Canavese - Vercelli
- **Via Romea Canavesana**
- **Cammino Eusebiano** da Crea a Vercelli e da Vercelli a Oropa
- **Glorioso rimpatrio dei Valdesi**
- **Cammino di Don Bosco**
- **Via Francigena** e le due varianti della Valle di Susa
- **Via Micaelica** o Chemin de Assisi
- **Il Sentiero dei Franchi**
- **Cammino delle Colline del Po** (Superga-Vezzolano-Crea)
- **Cammino di San Giacomo in Valle Stura**
- **Cammino di Sant'Anna di Vinadio**
- **Cammino di Sant'Agostino**

- **Devoto Cammino dei Sacri Monti**

- **GTA** Grande Traversata del Piemonte











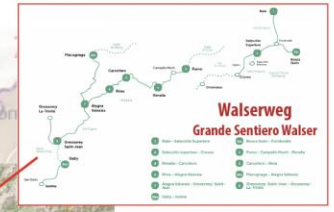

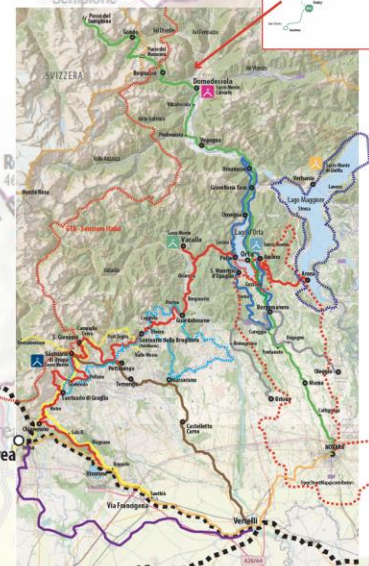

Cammini e percorsi in Alto Piemonte

Analisi storico-geografica

(Franco Grosso Studio 2024)

Anno Fondazione

1979 GTA - Sentiero Italia

1999 Via Francigena

2004 Cammino di San Carlo

2008 Sentiero Novara

2009 Via Romea Canavesana

2014 Cammino Eusebiano

2014 Cammino della Gran Madre

2017 Cammino di San Bernardo

2019 Cammino di Oropa della Serra

2021 altri Cammini di Oropa

2019 Cammino di San Gaudenzio

2022 Grand Tour del Lago d'Orta

2023 Cammino delle Colline Novaresi

2024 Grand Tour del Lago Maggiore




Dalla visione accentratrice
(tutte le strade portano a Roma…)
Rete dei Cammini
ad un concetto di sistema
(la sinergia di un viaggio con più mete)